

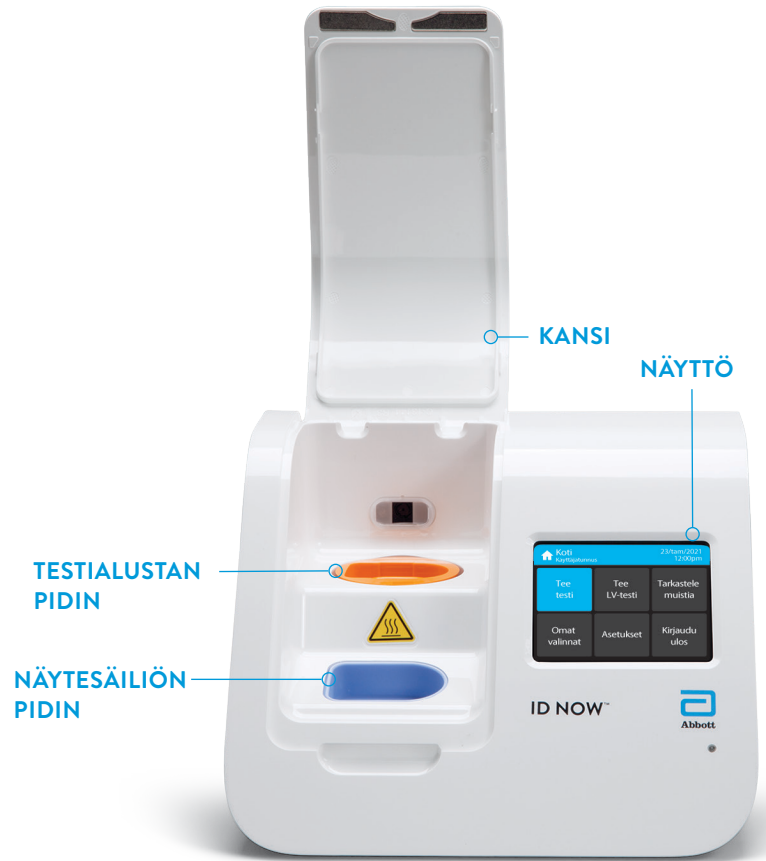

ID NOW™ COVID-19 2.0 -TESTI

PIKAOHJE

Tee vain COVID-19 2.0 -testi tai COVID-19 2.0- ja Influenza A & B 2 -testit samasta näytteestä



ID NOW™ -LAITE

COVID-19 2.0 -testin tarvikkeet



COVID-19 2.0
-TESTIALUSTA



COVID-19 2.0
-NÄYTESÄILIÖ



COVID-19 2.0
-SIIRTOKASETTI



1 NÄYTTEENOTTOTIKKU

Sekventiaalisen Influenza A & B 2 -testin tarvikkeet*



INFLUENZA A & B 2
-TESTIALUSTA



INFLUENZA A & B 2
-NÄYTESÄILIÖ



INFLUENZA A & B 2
-SIIRTOKASETTI

* Uutta potilasnäytettä ei tarvita.

TARVITSET VAIN YHDEN NÄYTTEENOTTOTIKUN PELKKÄÄ COVID-19 2.0 -TESTIÄ TAI SEKÄ COVID-19 2.0- ETTÄ INFLUENZA A & B 2 -TESTEJÄ VARTEN

Lue tarkemmat ohjeet ja lisätiedot ID NOW™ COVID-19 2.0- ja ID NOW™ Influenza A & B 2 -pakkauselosteista ja ID NOW™ -käyttöoppaasta ennen testin suorittamista.

Noudata laitteen näytöllä annettuja vaiheittaisia ohjeita.

1 Tee ensin COVID-19 2.0 -testi.

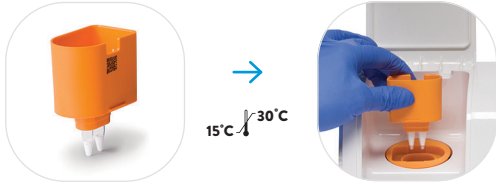

15°C 30°C Älä avaa näytesäiliötä ennen sen asettamista laitteeseen.

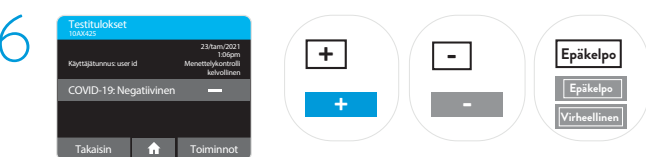
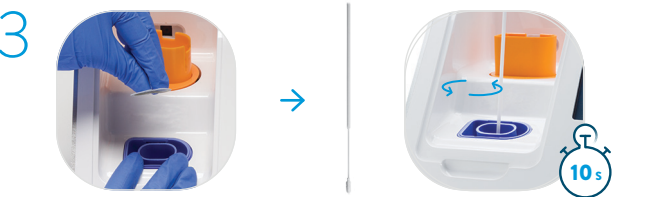

Jos testituloksena on epäkelpo, tee testi uudelleen pakkauselosteen ohjeen mukaan.

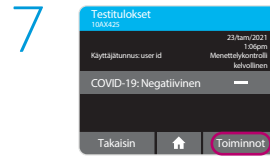

Jos haluat tehdä myös Influenza A & B 2 -testin, ÄLÄ HÄVITÄ NÄYTESÄILIÖTÄ. Valitse Toiminnot.

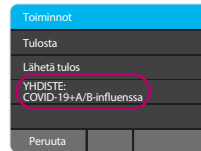

Valitse sitten valikosta YHDISTE: COVID-19+A/B-influenssa.

Jos et halua tehdä Influenza A & B 2 -testiä, valitse Tulokset-näytössä Koti-painike ja päästä COVID-19 2.0 -testaus poistamalla ja hävittämällä käytetty testi vaiheen 11 ohjeiden mukaisesti.



Ota KÄYTTÄMÄTÖN näytesäiliö Influenza A & B 2 -testipakauksesta ja irrota suljin varovasti. Poista KÄYTETTY COVID-19 2.0 -siirtokasetti/-testialusta laitteesta ja kiinnitä se KÄYTTÄMÄTTÖMÄÄN Influenza A & B 2 -näytesäiliöön hävittämistä varten.

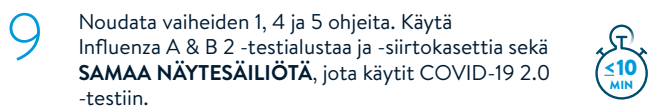

Noudata vaiheiden 1, 4 ja 5 ohjeita. Käytä Influenza A & B 2 -testialustaa ja -siirtokasettia sekä SAMAA NÄYTESÄILIÖTÄ, jota käytit COVID-19 2.0 -testiin.

Tulosten valmistuminen vie enintään 10 minuuttia.

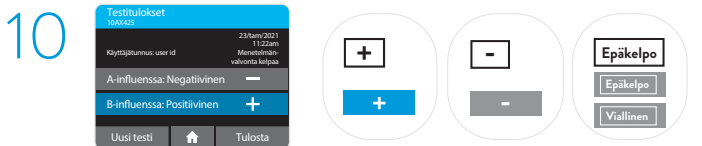

Jos testituloksena on kaksoispositiivinen A- ja B-influenssan suhteen tai epäkelpo, tee testi uudelleen pakkauselosteen ohjeiden mukaisesti.

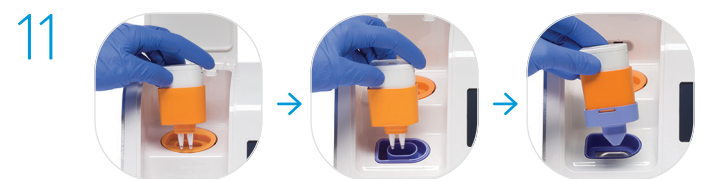

Katso pakkauselosteesta ohjeet näytteen ja testiosien turvalliseen käsittelyyn ja hävittämiseen.